

HELLENIC  
MEDICAL  
ASSOCIATION  
FOR OBESITY



ΕΛΛΗΝΙΚΗ  
ΙΑΤΡΙΚΗ  
ΕΤΑΙΡΕΙΑ  
ΠΑΧΥΣΑΡΚΙΑΣ

ΥΠΟ ΤΗΝ ΑΙΓΙΔΑ

**EASO**  
European Association for the Study of Obesity

WORLD  
OBESITY



EUROPEAN LIFESTYLE  
MEDICINE ORGANIZATION

10<sup>th</sup>

ΕΠΙΣΤΗΜΟΝΙΚΗ ΔΗΜΕΡΙΔΑ  
**Παχυσαρκίας**

3 - 4  
ΜΑΡΤΙΟΥ 2017

**ΑΘΗΝΑ**

Ξενοδοχείο Royal Olympic

**ΠΡΟΓΡΑΜΜΑ**

ΓΡΑΜΜΑΤΕΙΑ ΔΗΜΕΡΙΔΑΣ



Triaina Tours & Congress A.E

Λεωφ. Μεσογείων 15, 1<sup>ος</sup> όροφος, 115 26 Αθήνα

Τηλ. 210 7499318/300 • Fax 210 7705752

E-mail: secretariat@eiepcongress2017.gr

www.eiepcongress2017.gr

# Περισσότερες επιλογές, λιγότερες θερμίδες.



Γνωρίζουμε πόσο σημαντικό είναι για τους καταναλωτές μας να έχουν επιλογές. Γι' αυτό επενδύουμε σε καινοτόμα προϊόντα με υπέροχη γεύση, με ή χωρίς ζάχαρη, με ή χωρίς καφεΐνη. Για να επιλέγουν οι ίδιοι το αναψυκτικό που ταιριάζει με το δικό τους τρόπο ζωής!

Το αποτέλεσμα; Στην Ελλάδα, μειώσαμε τα τελευταία 10 χρόνια σχεδόν 20%\* κατά μέσο όρο τις θερμίδες στο σύνολο των αναψυκτικών μας, ενώ προσφέρουμε επιλογές με λίγες ή καθόλου θερμίδες για όλα τα βασικά μας αναψυκτικά. Και συνεχίζουμε!

\*Η μείωση θερμίδων βασίζεται στις κατά μέσο όρο θερμίδες ανά 100ml που διαθέσαμε στην αγορά το 2005 συγκριτικά με το 2015, βάσει του συνολικού όγκου πωλήσεων αναψυκτικών.

#### Θερμίδες ανά κουτί 330ml:

Coca-Cola: 139 θερμίδες, Coca-Cola Zero: 1 θερμίδα, Coca-Cola Zero χωρίς καφεΐνη: 1 θερμίδα, Coca-Cola Light: 1 θερμίδα, Fanta: 172 θερμίδες, Fanta Light: 26 θερμίδες, Sprite: 83 θερμίδες, Sprite Zero: 3 θερμίδες.

# ΧΑΙΡΕΤΙΣΜΟΣ ΠΡΟΕΔΡΟΥ



*Αγαπητέ συνάδελφε,*

Η Ελληνική Ιατρική Εταιρεία Παχυσαρκίας έχει την τιμή και τη χαρά να σας προσκαλέσει στη 10<sup>η</sup> Επιστημονική Διημερίδα, που διοργανώνει στις 3 & 4 Μαρτίου 2017, στο ξενοδοχείο Royal Olympic, στην Αθήνα.

Η παχυσαρκία δυστυχώς είναι η πλέον υποτιμημένη νόσος τόσο από πλευράς της κοινής γνώμης όσο και από πλευράς της πολιτείας, με επακόλουθο να αντιμετωπίζεται ως ένα από τα χαρακτηριστικά του ατόμου που δεν έχει και ιδιαίτερη σημασία.

Όμως σήμερα υπάρχει ευρεία επιστημονική απόδειξη, ότι η παχυσαρκία είναι ουσιαστικά μία πολυσυστηματική νόσος, αφού επιφέρει διαταραχές στη λειτουργία πολλών ιστών και οργάνων του ανθρωπίνου οργανισμού. Αξίζει να τονιστεί ότι, σύμφωνα με την πανελλήνιας έκτασης επιδημιολογική μελέτη της Ελληνικής Ιατρικής Εταιρείας Παχυσαρκίας, το 70% των ανδρών και το 50% των γυναικών στην Ελλάδα έχουν σωματικό βάρος πάνω από το φυσιολογικό. Επιπρόσθετα, η οικονομική κρίση που μαστίζει τη χώρα μας, με τα υψηλά ποσοστά ανεργίας και την υποβάθμιση του βιοτικού επιπέδου των Ελλήνων, έχει ως αποτέλεσμα την αύξηση του ποσοστού αλλά και της βαρύτητας της παχυσαρκίας. Πληθώρα επιστημονικών δεδομένων αποδεικνύουν ότι η έλλειψη χρημάτων οδηγεί σε αύξηση της κατανάλωσης φτηνών ανθυγιεινών τροφίμων, με υψηλή περιεκτικότητα σε λίπος & θερμίδες και επομένως σε αύξηση της συχνότητας και του βαθμού της παχυσαρκίας, η οποία λόγω των επιπλοκών της έχει καταστροφικές συνέπειες τόσο στα ίδια τα παχύσαρκα άτομα όσο και στα οικονομικά των ασφαλιστικών ταμείων.

Σκοπός της 10<sup>ης</sup> Επιστημονικής Διημερίδας Παχυσαρκίας είναι να συμβάλλει στη συνεχιζόμενη σωστή εκπαίδευση και ενημέρωση των γιατρών και των λοιπών επαγγελματιών υγείας σε θέματα των επιπλοκών της παχυσαρκίας, όπως ο διαβήτης τύπου 2, η υπέρταση, η δυσλιπιδαιμία κλπ και να βοηθήσει στην καλύτερη αντιμετώπισή τους. Η ανάπτυξη των θεμάτων έχει ανατεθεί σε διακεκριμένους και καταξιωμένους συναδέλφους. Η 10<sup>η</sup> Επιστημονική Διημερίδα φιλοδοξεί να ξεπεράσει σε επιτυχία, με την επικαιροποιημένη και σύγχρονη θεματολογία της, όλες τις προηγούμενες Διημερίδες.

Σας καλούμε λοιπόν να συμμετάσχετε στη 10<sup>η</sup> Επιστημονική Διημερίδα Παχυσαρκίας και είναι βέβαιο ότι στο τέλος της θα είμαστε όλοι σοφότεροι και περισσότερο ικανοί να προσφέρουμε καλύτερες θεραπευτικές προσεγγίσεις στους ασθενείς μας.

Με εκτίμηση,  
*εκ μέρους της Ελληνικής Ιατρικής Εταιρείας Παχυσαρκίας*  
**Ε. Καπάντας**



# ΕΠΙΤΡΟΠΕΣ

## Διοικητικό Συμβούλιο Ελληνικής Ιατρικής Εταιρείας Παχυσαρκίας

**Πρόεδρος:** Καπάντας Ευθύμιος  
**Αντιπρόεδρος:** Λαναράς Λεωνίδα  
**Γενικός γραμματέας:** Παπακωνσταντίνου Αιμιλία  
**Ταμίας:** Βαλσαμάκης Γεώργιος  
**Μέλη:** Γεωργαντόπουλος Γεώργιος  
Καραβανάκη-Καρανάσιου Κυριακή  
Μιχαλάκης Κωνσταντίνος

## Οργανωτική Επιτροπή

**Πρόεδρος:** Καπάντας Ευθύμιος  
**Μέλη:** Αρκαδιανός Ιωάννης  
Βαλσαμάκης Γεώργιος  
Γεωργαντόπουλος Γεώργιος  
Καραβανάκη-Καρανάσιου Κυριακή  
Λαναράς Λεωνίδα  
Μιχαλάκης Κωνσταντίνος  
Παπακωνσταντίνου Αιμιλία

## Επιστημονική Επιτροπή

Αβραμόπουλος Ηρακλής	Μελιδώνης Ανδρέας
Αλαβέρας Αντώνης	Μόρτογλου Αναστάσιος
Αλεξανδρίδης Θεόδωρος	Μπαργιώτα Αλεξάνδρα
Αμπραχιάδης-Μιχαλάκη Αννέτ	Νικολοπούλου-Σταμάτη Πολυξένη
Δημητριάδης Γεώργιος	Νυχάς Γεώργιος
Διαμάντη-Κανδαράκη Ευαθία	Παπάτζογλου Δημήτριος
Ευθυμιάδης Απόστολος	Παπάνας Νικόλαος
Κατσιλάμπρος Νικόλαος	Παππάς Σταύρος
Κορακίδου Αικατερίνη	Ρίχτερ Δημήτριος
Μαστοράκος Γεώργιος	Τεντολούρης Νικόλαος

## Συνεργαζόμενες Επιστημονικές Εταιρείες

- Ελληνική Διαβητολογική Εταιρεία •
- Ελληνική Ενδοκρινολογική Εταιρεία •
- Ελληνική Εταιρεία Καρδιαγγειακής Υγείας •
- Ελληνική Εταιρεία Λιπιδιολογίας και Αθηροσκλήρωσης και Αγγειακής Νόσου •
  - Εταιρεία Αθηροσκλήρωσης Βορείου Ελλάδος •
- Εταιρεία Μελέτης Παραγόντων Κινδύνου για Αγγειακά Νοσήματα •
  - Ελληνικό Κολλέγιο Γενικών Ιατρών •
  - Ελληνικό Κολλέγιο Μεταβολικών Νοσημάτων •
    - Εταιρεία Παθολογίας Ελλάδος •
- Πανελλήνιος Σύλλογος Διαιτολόγων - Διατροφολόγων •

# ΓΕΝΙΚΕΣ ΠΛΗΡΟΦΟΡΙΕΣ

## Χώρος και Ημερομηνίες Διεξαγωγής

Η 10<sup>η</sup> Επιστημονική Διημερίδα Παχυσαρκίας θα πραγματοποιηθεί στο ξενοδοχείο Royal Olympic, από 3 έως 4 Μαρτίου 2017.

## Εγγραφές

### Κατηγορίες εγγραφών

	Κόστος
Ενεργά μέλη ΕΙΕΠ	40 €
Επαγγελματίες Υγείας (Γιατροί, Διαιτολόγοι, Διατροφολόγοι, Νοσηλεύτες κλπ)	55 €
Φοιτητές*	20 €

Για έκδοση τιμολογίου οι ανωτέρω τιμές επιβαρύνονται με 24% ΦΠΑ

\* Για την εγγραφή των φοιτητών είναι απαραίτητη η προσκόμιση αντίγραφου της φοιτητικής τους ταυτότητας. Οι φοιτητές δεν καλύπτονται από φαρμακευτικές εταιρείες.

**Το κόστος εγγραφής περιλαμβάνει:** Παρακολούθηση Διημερίδας, Επίσκεψη στον Εκθεσιακό Χώρο, Συνεδριακό Υλικό, Βεβαίωση Παρακολούθησης

**Για τους Φοιτητές:** Παρακολούθηση Διημερίδας, Τελικό Πρόγραμμα, Βεβαίωση Παρακολούθησης

## Γλώσσα Διημερίδας

Η γλώσσα της Διημερίδας είναι η Ελληνική

## Διαμονή

Ξενοδοχείο Royal Olympic, Αθανασίου Διάκου 28-34, Αθήνα 117 43

Κόστος Δίκλινου για Χρήση Μονόκλινου με πρωινό 100 €

## C.M.E. - C.P.D. Credits

Η Διημερίδα έχει αξιολογηθεί από τον Πανελλήνιο Ιατρικό Σύλλογο με 11 μόρια (C.M.E. - C.P.D. Credits) στο πλαίσιο της Συνεχιζόμενης Ιατρικής Μεταπτυχιακής Εκπαίδευσης.

## Τί πρέπει να γνωρίζετε για τη σωστή καταμέτρηση των ωρών παρακολούθησης (barcode system):

Η καταμέτρηση των ωρών παρακολούθησης είναι υποχρεωτική. Οι ώρες έναρξης και λήξης των συνεδριών αναφέρονται αναλυτικά στο πρόγραμμα της Διημερίδας. Το σύστημα αρχίζει να "μετράει" από την ώρα έναρξης της κάθε συνεδρίας και αυτόματα "κλείνει" με τη λήξη αυτής. Ο χρόνος παρακολούθησης των συνεδριών αρχίζει από την ώρα εισόδου τους στην αίθουσα και τερματίζει με την έξοδό τους από αυτήν. Στο συνολικό χρόνο παρακολούθησης, ΔΕΝ προσμετρώνται ο χρόνος παρακολούθησης των δορυφορικών διαλέξεων, συμποσίων οι ώρες αναμονής στις αίθουσες συνεδριάσεων, όταν δεν υπάρχουν συνεδρίες, τα διαλείμματα καφέ, η μεσημβρινή διακοπή και η γενική συνέλευση.

## Οργάνωση



Ελληνική Ιατρική  
Εταιρεία Παχυσαρκίας  
Λεωφ. Κηφισίας 46, 115 26 Αθήνα  
Τηλ. 210 6985988, Fax. 210 6985986  
Email: info@eiep.gr, www.eiep.gr

## Γραμματεία - Πληροφορίες

Triena Tours & Congress AE  
Λεωφ. Μεσογείων 15, 115 26 Αθήνα  
Τηλ. 210 7499318/300, Fax. 210 7705752  
Email: secretariat@eiepcongress2017.gr  
www.trienacongress.gr

Χορηγός Επικοινωνίας **medNutrition**

www.mednutrition.gr



# ΕΠΙΣΤΗΜΟΝΙΚΟ ΠΡΟΓΡΑΜΜΑ



## ΠΑΡΑΣΚΕΥΗ 03.03.2017

- 08:00-09:00 **Εγγραφές**
- 09:00-09:30 **ΔΙΑΛΕΞΗ**  
*Προεδρείο: Α. Σαρπάκης*  
Ωφελούνται όλα τα υπέρβαρα και παχύσαρκα άτομα από τη σωματική άσκηση;  
**Α. Λύτρας**
- 09:30-10:00 **ΔΙΑΛΕΞΗ**  
*Προεδρείο: Α. Παπακωνσταντίνου*  
Όλες οι επιστημονικά τεκμηριωμένες αλήθειες για τα μη θερμιδογόνα γλυκαντικά  
**Β. Πυρογιάννη**
- 10:00-11:30 **ΣΤΡΟΓΓΥΛΟ ΤΡΑΠΕΖΙ**  
Ερωτήματα για τη σχέση της διατροφής με σημαντικές παθολογικές καταστάσεις  
*Προεδρείο: Ν. Σιαλβέρα*  
Υπάρχει επίδραση της διατροφής στα γονίδια που να προκαλεί εμφάνιση προβλημάτων υγείας;  
**Λ. Μελίστας**  
Υπάρχουν διατροφικοί παράγοντες που επηρεάζουν την αντιπνεκτική αίματος;  
**Μ. Γιαννακούλια**  
Υπάρχει επίδραση της διατροφής στον καρκίνο του μαστού;  
**Ν. Μουρούτη**
- 11:30-12:00 **Διάλειμμα**
- 12:00-12:30 **ΔΙΑΛΕΞΗ**  
*Προεδρείο: Ν. Τεντολούρης*  
Μηχανισμοί επίδρασης του ξυδιού στο μεταβολισμό της γλυκόζης και στο σωματικό βάρος  
**Π. Μήτρου**



12:30-13:00

## **ΔΙΑΛΕΞΗ**

*Προεδρείο: Ι. Αρκαδιανός*

Η συναισθηματική λήψη τροφής: αναγνώριση και αντιμετώπιση του φαινομένου

**Γ. Γεωργαντόπουλος**

13:00-14:30

## **ΣΤΡΟΓΓΥΛΟ ΤΡΑΠΕΖΙ**

Η σημασία της ρύπανσης του περιβάλλοντος και της ασφάλειας τροφίμων στη δημόσια υγεία

*Προεδρείο: Ν. Κατσιλάμπρος*

Ορμονικοί διαταράκτες και ο ρόλος τους στην επιδημία της παχυσαρκίας και του διαβήτη τύπου 2

**Ε. Διαμάντη-Κανδαράκη**

Η σημασία της ρύπανσης του περιβάλλοντος στην καρκινογένεση

**Π. Νικολοπούλου-Σταμάτη**

Ασφάλεια τροφίμων: από το απόλυτο είναι ή δεν είναι ασφαλές ένα τρόφιμο, στο πόσο ασφαλές είναι

**Γ. Νυχάς**

14:30-15:00

## **ΔΙΑΛΕΞΗ**

*Προεδρείο: Γ. Βαλσαμάκης*

Οι παράλληλοι βίοι του μεταβολικού συνδρόμου και της ορμικής δυσλειτουργίας

**Δ. Γουλής**

15:00-15:30

## **ΔΙΑΛΕΞΗ**

*Προεδρείο: Α. Μόρτογλου*

Παχυσαρκία-αντιπινεκτίνη-καρκίνος προστάτη: υπάρχει τριγωνική σχέση;

**Κ. Μιχαλάκης**

15:30-17:00

## **ΣΤΡΟΓΓΥΛΟ ΤΡΑΠΕΖΙ**

Η παχυσαρκία με την οπτική του Ενδοκρινολόγου, του Παθολόγου και του Διαβητολόγου

*Προεδρείο: Α. Κορακίδου, Γ. Χαλιώτης*

Η αιτιοπαθογένεια της παχυσαρκίας & η συμβολή του ενδοκρινολόγου στη διερεύνησή της

**Δ. Καραλής**

Οι πολυσυστηματικές επιπτώσεις της παχυσαρκίας που πρέπει να σκέπτεται ο παθολόγος

**Χ. Δημητρούλα**

Γιατί και πώς πρέπει να λαμβάνει υπόψη του το αυξημένο βάρος ο διαβητολόγος

**Ν. Παπάνας**





17:00-17:30

## **ΔΙΑΛΕΞΗ**

*Προεδρείο: Ι. Κυριαζής*

HDL-χοληστερόλη, παχυσαρκία και καρδιαγγειακές παθήσεις  
**Θ. Φιλιππάτος**

17:30-18:00

## **ΔΙΑΛΕΞΗ**

*Προεδρείο: Σ. Μπούσμπουλας*

Συσχέτιση της έκβασης των οξέων στεφανιαίων συνδρόμων με τους δείκτες ινσουλinoαντίστασης και φλεγμονής  
**Α. Κουτσοβασίλης**

18:00-18:30

## **Διάλειμμα**

18:30-19:00

## **ΔΟΥΦΟΡΙΚΗ ΔΙΑΛΕΞΗ Eurodiet**

*Προεδρείο: Κ. Μιχαλάκης*

Κετονικές δίαιτες στην κλινική πράξη  
**Δ. Βλάχος**

19:00-19:30

## **ΔΟΥΦΟΡΙΚΗ ΔΙΑΛΕΞΗ Eipen**

*Προεδρείο: Λ. Λαναράς*

Η αλογλιπίνη και οι ηλικιωμένοι ασθενείς με Διαβήτη Τύπου 2.  
Συζήτηση περιστατικών  
**Μ. Μπριστιάνου**

19:30-20:00

## **ΔΙΑΛΕΞΗ**

*Προεδρείο: Φ. Φιλιππίδης*

Διαταραχές των λιπιδίων που συνοδεύουν την αύξηση του σωματικού βάρους και η κατάλληλη αντιμετώπισή τους  
**Δ. Ρίχτερ**

20:00-20:30

## **ΔΙΑΛΕΞΗ**

*Προεδρείο: Θ. Μακρής*

Υπερτροφία μυοκαρδίου στην παχυσαρκία: από την παθοφυσιολογία στην κλινική πράξη  
**Σ. Καλιαμπάκος**

20:30-21:00

## **ΔΙΑΛΕΞΗ**

*Προεδρείο: Α. Αμπραχαμιάν-Μιχαλάκη*

Η παχυσαρκία ως προδιαθεσικός αλλά και ανεξάρτητος παράγοντας καρδιαγγειακού κινδύνου  
**Α. Ευθυμιάδης**







09:00-09:30

## **ΔΙΑΛΕΞΗ**

*Προεδρείο: Α. Πολυμέρης*

Η αθηρωμάτωση ξεκινάει από νωρίς στα υπέρβαρα και παχύσαρκα νεαρά άτομα

**Κ. Καραβανάκη-Καρανάσιου**

09:30-10:00

## **ΔΙΑΛΕΞΗ**

*Προεδρείο: Γ. Μαστοράκος*

Μη παραδοσιακοί παράγοντες καρδιαγγειακού κινδύνου σε παιδιά & εφήβους με μεταβολικό σύνδρομο

**Ε. Χαρμανδάρη**

10:00-11:30

## **ΣΤΡΟΓΓΥΛΟ ΤΡΑΠΕΖΙ**

Το αγγειακό περιβάλλον στην παχυσαρκία

*Προεδρείο: Γ. Δημητριάδης, Λ. Λαναράς*

Περιαγγειακό λίπος: παθοφυσιολογία και οι κλινικές επιπτώσεις του  
**Μ. Μπριστιάνου**

Η επίδραση του διαβήτη και της παχυσαρκίας στην αγγειακή αντιδραστικότητα, στις φλεγμονώδεις κυτταροκίνες και τους αυξητικούς παράγοντες

**Ι. Ντούπης**

Ο ρόλος της αιματικής ροής στη δράση της ινσουλίνης, σε τύπου 2 διαβητικά άτομα

**Β. Λαμπαδιάρη**

11:30-12:00

## **Διάλειμμα**

12:00-13:00

## **ΔΟΥΦΟΡΙΚΟ ΣΥΜΠΟΣΙΟ Novo Nordisk**

Optimizing obesity management: the light at the end of the tunnel

*Προεδρείο: Θ. Αλεξανδρίδης*

Are we treating a patient with obesity complicated by diabetes or a patient with diabetes complicated by obesity?

**C. le Roux**

The SCALE Program: a therapeutic approach to decrease body weight in the context of obesity management

**Α. Κόκκινος**



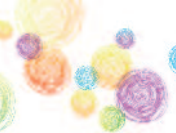

- 13:00-14:30 **ΔΟΥΦΟΡΙΚΟ ΣΥΜΠΟΣΙΟ PharmaSwiss / Valeant**  
*Προεδρείο: Ε. Καπάντας*  
Ο ρόλος του εγκεφάλου στην πρόσληψη τροφής  
**Γ. Γεωργαντόπουλος**  
Παχυσαρκία: Γιατί μια νέα φαρμακευτική θεραπεία;  
**Α. Αλαβέρας**  
Long-term Management of Obesity: A Dual Approach (Naltrexone HCl 8mg / Bupropion HCl 90mg), to Weight Loss Therapy. The US experience  
**S. Kahan**
- 14:30-15:30 **Γενική Συνέλευση Ε.Ι.Ε.Π.**
- 15:30-17:00 **ΣΤΡΟΓΓΥΛΟ ΤΡΑΠΕΖΙ**  
Η ινσουλिनοαντίσταση-υπερινσουλιναιμία ως επιβαρυντικός παράγων καρδιαγγειακής νόσου  
*Προεδρείο: Σ. Παπάς*  
Ο ρόλος της υπερινσουλιναιμίας στην αρτηριακή υπέρταση  
**Η. Αβραμόπουλος**  
Η σημασία της υπερινσουλιναιμίας στη δυσλιπιδαιμία  
**Θ. Τζώτζας**  
Η υπερινσουλιναιμία-ινσουλिनοαντίσταση ως αιτιολογικός παράγων αθηροσκλήρωσης  
**Α. Μπαργιώτα**
- 17:00-17:30 **ΔΟΥΦΟΡΙΚΗ ΔΙΑΛΕΞΗ AstraZeneca**  
*Προεδρείο: Ε. Καπάντας*  
Ασθενοκεντρική προσέγγιση στη διαχείριση του ΣΔτ2.  
Η κλινική εμπειρία με τη δαπαγλιφλοζίνη  
**Α. Κουτσοβασίλης**
- 17:30-18:00 **ΔΟΥΦΟΡΙΚΗ ΔΙΑΛΕΞΗ Boehringer Ingelheim**  
*Προεδρείο: Ε. Καπάντας*  
Σακχαρώδης Διαβήτης Τύπου 2 & Καρδιαγγειακές Επιπλοκές:  
Ο Ρόλος της Εμπαγλιφλοζίνης στη Σύγχρονη Θεραπευτική Προσέγγιση  
**Α. Κόκκινος**
- 18:00-18:30 **Διάλειμμα**



# ΣΑΒΒΑΤΟ 04.03.2017



18:30-19:00

## **ΔΙΑΛΕΞΗ**

*Προεδρείο:* **Α. Αλαβέρας**

Οι ιδιαιτερότητες του GLP-1 και των GLP-1 μιμητικών στην παχυσαρκία: από τη παθοφυσιολογία στην κλινική πράξη  
**Θ. Αλεξανδρίδης**

19:00-19:30

## **ΔΙΑΛΕΞΗ**

*Προεδρείο:* **Δ. Παπάζογλου**

Η παχυσαρκία ως προδιαθεσικός παράγων εμφάνισης προδιαβήτη σε όλες τις ηλικίες  
**Σ. Λιάτης**

19:30-20:00

## **ΔΙΑΛΕΞΗ**

*Προεδρείο:* **Α. Μελιδώνης**

Η σημασία της απώλειας βάρους στα άτομα με προδιαβήτη  
**Α. Παπαζαφειροπούλου**

20:00-20:30

## **ΔΙΑΛΕΞΗ**

*Προεδρείο:* **Ι. Κακλαμάνος**

Παιδική Παχυσαρκία στην Ελλάδα του σήμερα: αποτελέσματα μελέτης COSI & μελέτης JANPA  
**Μ. Χασαπίδου**



# ΠΡΟΣΚΛΗΣΗ

σε Δορυφορικό Συμπόσιο

Σάββατο

4

Μαρτίου 2017

Ώρα

13:00-14:30

# Νέοι ορίζοντες στη φαρμακευτική θεραπεία της παχυσαρκίας

# 10<sup>n</sup>

ΕΠΙΣΤΗΜΟΝΙΚΗ  
ΔΙΗΜΕΡΙΔΑ  
ΠΑΧΥΣΑΡΚΙΑΣ

3-4 Μαρτίου 2017

Ξενοδοχείο  
Royal Olympic, Αθήνα

## Προεδρείο

**Ευθύμιος Καπάντας**

Παθολόγος - Διαβιτολόγος

Πρόεδρος της Ελληνικής Ιατρικής Εταιρείας Παχυσαρκίας  
Διευθυντής Τμήματος Διαβήτη-Παχυσαρκίας-Μεταβολισμού,  
Ιδιωτικό Νοσοκομείο MetroPolitan

## Ο ρόλος του εγκεφάλου στην πρόσληψη τροφής

**Γεώργιος Γεωργαντόπουλος**

Ψυχίατρος - Γνωσιακός Ψυχοθεραπευτής

Επιστημονικός Συνεργάτης Α' Ψυχιατρικής Κλινικής ΕΚΠΑ,  
Μονάδα Διαταραχών Πρόσληψης Τροφής, Νοσοκομείο Αιγινήτειο, Αθήνα

## Παχυσαρκία: Πατί μια νέα φαρμακευτική θεραπεία;

**Αντώνιος Αλαβέρας**

Παθολόγος - Διαβιτολόγος

Διευθυντής Α' Παθολογικής Κλινικής

Νοσοκομείο "Ε.Ε.Σ. Κοργιαλένιο-Μπενάκειο", Αθήνα

## Long-term Management of Obesity: A Dual Approach (Naltrexone HCl 8 mg / Bupropion HCl 90 mg), to Weight Loss Therapy. The US experience

**Scott Kahan MD, MPH**

Faculty, Johns Hopkins University

Director, National Center for Weight and Wellness  
Washington, DC

 VALEANT

 PHARMA SWISS |  BAUSCH + LOMB

 OREXIGEN